

03 外宮参道から月夜見宮へ参り伊勢市駅前商店街へ

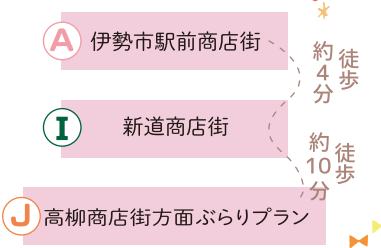

伊勢市駅前商店街から伊勢市を歩き楽しむ近場のおすすめコース

04 伊勢市にはたくさんのお店街がある



01 月夜見宮から外宮へ巡る



MAPをみてね

02 隣の駅「宇治山田」の方へも行ってみる



伊勢市駅前商店街から歩いてすぐ!

月夜見宮とは

月夜見宮は、伊勢市宮後に鎮座する、豊受大神宮の別宮です。外宮北御門口から北へ約300メートル、伊勢市駅よりほど近く、古くより山田と呼ばれる伊勢市街の中心地に広がる森がその宮域で、クスやケヤキ、スギなどが茂り、三方を掘りめぐっています。この地は古くは大河原または西河原と呼ばれ、農耕と深いつながりのある神社として信仰を集めてきました。



ご鎮座の由緒と現在

月夜見宮の創始についての詳細は不明ですが、その由緒は古く、延暦(えんりゃく)23年(804)に撰述された『止由気宮儀式帳(とゆけぐうぎしきしょう)』や延長5年(927)の『延喜太神宮式』に、豊受宮の撰社の筆頭として月夜見社が記載されており、奈良時代には第一別宮である高宮(多賀宮)に次ぐ重い処遇のお社として信仰を集めていました。昭和22年(1947)に、地元伊勢の崇敬者を中心に月夜見講が発足し、現在は月夜見宮奉賛会と改称して、毎年4月19日と9月9日に大祭が行われています。

神路通り

月夜見宮と外宮北御門に通じる道は、現在「神路通り」と呼ばれています。江戸時代初期に與村弘正(よむらひろまさ)が著した「勢州古今名所集」によれば、北御門から月夜見宮への二町(約218メートル)の大路には並木が立ち並んでいたため、この一直線の道を当時、人々は並木路と呼び、人々はその中央を通行することを遠慮したとのこと。現在も民間信仰として、外宮の御饗殿で姉神の天照大神に御饗を奉るので、弟神の月夜見尊がこの道を往来なさるなどの話が伝わっていますが、弘正の他にこの伝承を紹介している祠官はおらず、真偽の程は定かではありません。

前伊勢市街駅  
MAP  
歩き回って満喫できる  
伊勢市駅出て右の時計台の商店街月夜見宮さんへの参拜ルート!!

information

- 観光ガイド**
- 伊勢市観光協会 TEL 0596-28-3705 www.ise-kanko.jp
  - 外宮案内所 TEL 0596-23-3323
  - 伊勢市役所 TEL 0596-23-1111 www.city.ise.mie.jp
  - 伊勢商工会議所 TEL 0596-25-5151 www.ise-cci.or.jp
- 宿泊ガイド**
- 伊勢旅館組合 TEL 0596-28-3325 www.iseyado.com
- 交通**
- JR 伊勢市駅 TEL 050-3772-3910 jr-central.co.jp
  - 近鉄宇治山田駅 TEL 0596-28-2767 www.kintetsu.co.jp
  - 三交タクシー(伊勢) TEL 0596-28-2151 www.sanco-taxi.co.jp
  - 三重交通伊勢営業所 TEL 0596-25-7131 www.sanco.co.jp
- バリアフリー情報**
- 伊勢志摩バリアフリーツアーセンター TEL 0599-21-0550 www.barifuri.com
- 緊急連絡先**
- 伊勢警察署 TEL 0596-20-0110
  - 伊勢赤十字病院 TEL 0596-28-2171
  - 救急医療情報センター TEL 0596-28-1199

**地震・落雷・台風など災害時には**  
すぐにお近くの建物へ避難してください。  
日頃から観光で来られた皆様に安心していただけるよう努めています。東海エリアは近いうちに大きな震災の発生が懸念されています。緊急時には担当者の指示に従ってください。



検索 伊勢駅前商店街

i 2 q e m # > 1 7 1 1 1 1

前伊勢市街駅



**4** 食事と喫茶 寿  
TEL 0596-28-3781  
営/ 9:00-21:00  
休/月曜日  
老いも若きも喜んで頂けるそんな店です



**7** 料理酒屋 伊勢兼言  
TEL 0596-65-6165  
営/ 11:30-22:00(要予約)  
休/木曜日  
会席料理が和モダンな空間で楽しめる



**19** MonZacaba  
TEL 080-1167-3983  
営/ 17:00-24:00  
休/木曜日  
九州と三重のお酒各種揃えたお店です



**20** beer bar Butasute  
TEL 090-9191-4129  
営/ 17:00-23:00  
休/水・木曜日  
世界のビールを約40種類以上堪能できる店



**21** 日本酒バル 蔵  
TEL 080-2666-2641  
営/ 19:00-0:00  
休/火・木・日曜日  
三重県全35蔵の地酒が飲める店



**22** 食堂 めし勇  
TEL 0596-20-0355  
営/ 11:00-17:00  
休/水曜日  
お肉屋さんの作る絶品トンカツ!!



**24** Noppo  
TEL 0596-63-6350  
営/ランチ 11:30-14:00 ティア 17:30-23:30  
休/火曜日、第三月曜日  
カウンターだけの小さなイタリア食堂



**28** AMAMILIVING  
TEL 0596-63-9888  
営/ 11:00-20:00  
休/不定休  
種類豊富なバナナジュースが人気のカフェ

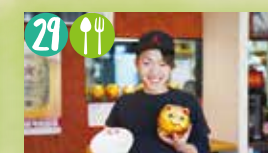

**29** 二代目金星  
TEL 0596-20-8100  
営/ランチ 11:00-14:30 ティア 17:00-24:00  
休/不定休  
食べて、飲んで、シメれるラーメン屋!!



**31** 満船屋  
TEL 0596-25-0008  
営/ランチ 11:00-14:30 ティア 17:00-24:00  
休/不定休  
美味しい魚と旨い酒



**32** さかなや道場  
TEL 0596-20-0355  
営/平日 16:00-1:00 土日祝 15:00-1:00  
休/なし  
美しく伊勢で旨い魚が美味あれ!



**1** 水野洋服店  
TEL 0596-28-5272  
営/ 10:00-18:00  
休/月曜日  
伊勢市駅前で長く続く紳士服店

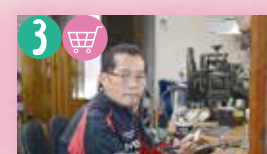

**3** ジュエリー工房 高木  
TEL 0596-23-5891  
営/ 10:00-19:00  
休/不定休  
結婚指輪・ペアリング 夫の思い出をリフォーム!!



**6** 西田てんぷら屋  
TEL 0596-28-2873  
営/ 10:00-18:00  
休/月曜日  
野菜いっぱいのお手製ヘルシーコロッケ!

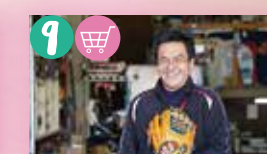

**9** 球友堂  
TEL 0596-28-0950  
営/ 9:00-19:00  
休/月曜日  
有名ブランド、スポーツ用品なら何でも揃う



**12** ANLICO  
TEL 0596-28-8619  
営/ 11:00-18:00  
休/不定休  
お花・レースのウェア・雑貨のお店

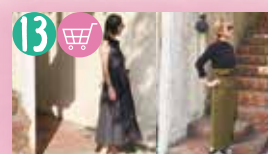

**13** Flavor  
TEL 0596-26-2338  
営/ 12:00-20:00  
休/水曜日  
豊富な品揃えが嬉しいレディースセレクトショップ

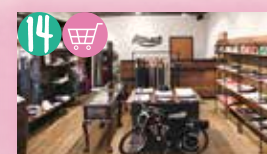

**14** ATTRACT  
TEL 0596-26-3150  
営/ 12:00-20:00  
休/水曜日  
LAのリアルをいち早くお届けします!



**15** ATTRACT-Customz  
TEL 0596-26-3150  
営/ 12:00-20:00  
休/水曜日  
ベース車両からカスタムまで全てお任せ下さい

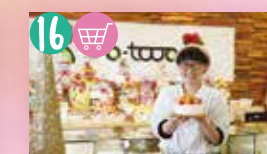

**16** O2 Ootobe (オーツー)  
TEL 0596-21-0720  
営/ 11:00-18:00  
休/火曜日、第三月曜日  
伊勢志摩の食材でつくった四季折々のお菓子たち



**18** TOA  
TEL 0596-28-4749  
営/ 10:00-17:00  
休/不定休  
真珠ネックレス、ジュエリー等を超サービス価格で提供



**23** 松阪肉 めし勇  
TEL 0596-24-2983  
営/ 9:00-18:00  
休/水曜日  
松阪牛を扱う昔ながらの精肉店



**25** フローラル  
TEL 0596-25-1606  
営/ 11:00-18:30  
休/木曜日、第三日曜日  
透明感のある美しいお肌!



**10 S** シングルカットクラブ  
TEL 0120-28-1950  
営/ 9:00-18:30  
休/月曜日、第二・第三火曜日  
お客様の個性とキレイをともに創る



**26 S** Kafuu  
TEL 0596-20-5950  
営/平日 10:00-20:00 日祝 9:00-18:30  
休/月曜日、第二・第三火曜日  
10代~20代に愛されるデザインサロン



**27 S** studio EARLY  
TEL 080-2618-9978  
休/不定休  
ダンススタジオ、スタジオレンタルも可能



**33 S** 三交イン伊勢市駅前  
TEL 0596-20-3539  
営/ 24時間  
休/なし  
ご宿泊者専用の大浴場完備



**2** Safety Japan.Ltd.  
TEL 0596-27-8833  
営/ 24時間  
休/なし  
この街の治安を守っています



**8** 丸栄商店  
TEL 0596-28-4151  
営/ 10:00-21:00  
休/なし  
衣料の事ならなんでも揃う総合商店

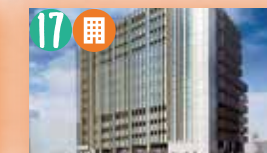

**17** 伊勢まちなか開発  
TEL 0596-28-2631  
医療、介護、子育て、住宅、駐車場などの複合ビルです  
令和3年3月、2021年3月に完成予定です!



**30** Nemko Japan Ltd.  
TEL 0596-24-7755  
営/ 9:00-18:00  
休/土・日・祝  
北欧の信頼性を提供する三重に根ざした認証機関です



前伊勢市街駅



詳しくは Web で!  
伊勢市駅前商店街



前伊勢市街駅

歩いて回れる

伊勢市駅周辺

伊勢市駅 JR 側出口に位置し、時計台がランドマークとなっている伊勢市駅前商店街。飲食店、アパレルなど地元のショップが多く並び地元の人たちで賑わう今注目の人気スポット。ここ数年で新しいお店が数多く出店! 地元の注目度もあがり観光客の方もたくさん訪れています。商店街の先には月夜見宮があり、伊勢市駅前商店街からは数分で到着するので、是非散歩して伊勢を感じて頂けたらと思います。伊勢市駅前商店街は駅前という事もあり、伊勢市内の他の商店街へアクセスしやすいです。このマップは「歩いて回れる伊勢市駅周辺」を提案! 是非、ゆっくりと伊勢のまちなみをお楽しみ下さい。